



Lerchenfeldstrasse

Kirchackerstrasse

495

**HAUS L**  
8 MIETWOHNUNGEN

**HAUS K**  
8 MIETWOHNUNGEN

**HAUS I**  
10 MIETWOHNUNGEN

BESUCHER - PARKPLÄTZE

SPIELPLATZ  
BF: 170,0 m<sup>2</sup>

SPIELWIESE  
BF: 190,0 m<sup>2</sup>

TIEFGARAGE 32 PLÄTZE

Im Gröttli

W — N — O

0 5 10 15 20

# ÜBERBAUUNG SOMMERWIESE

## TIEFGARAGE      MIETWOHNUNGEN HAUS K

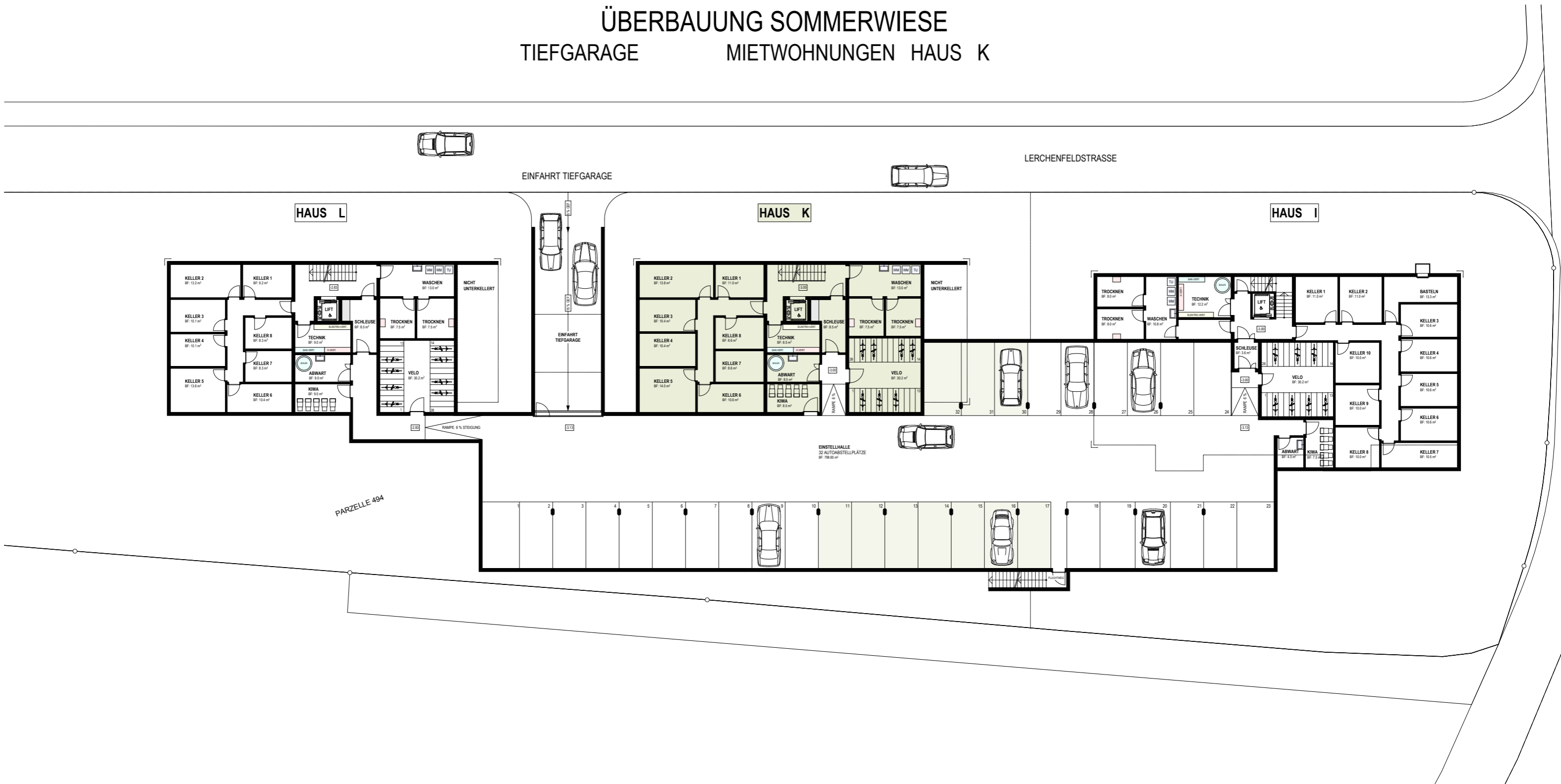

# ÜBERBAUUNG SOMMERWIESE

## UNTERGESCHOSS MIETWOHNUNGEN HAUS K

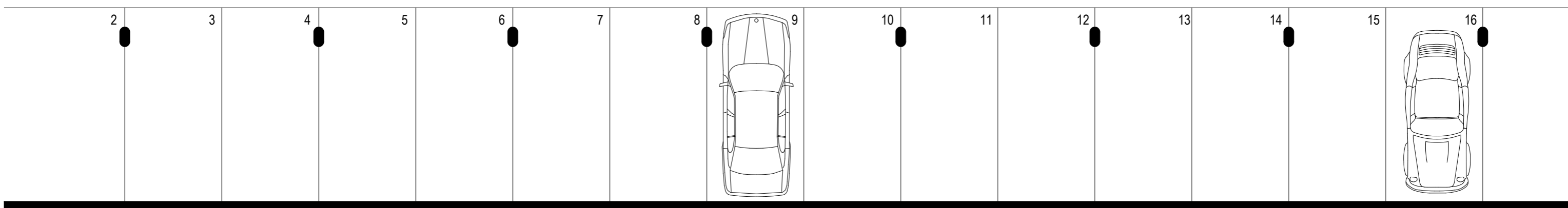
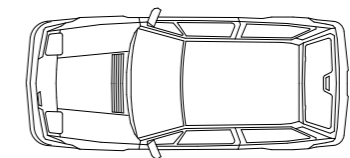
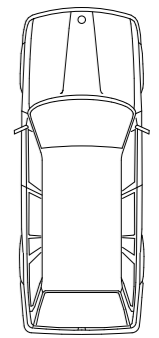
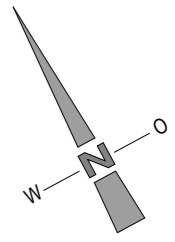
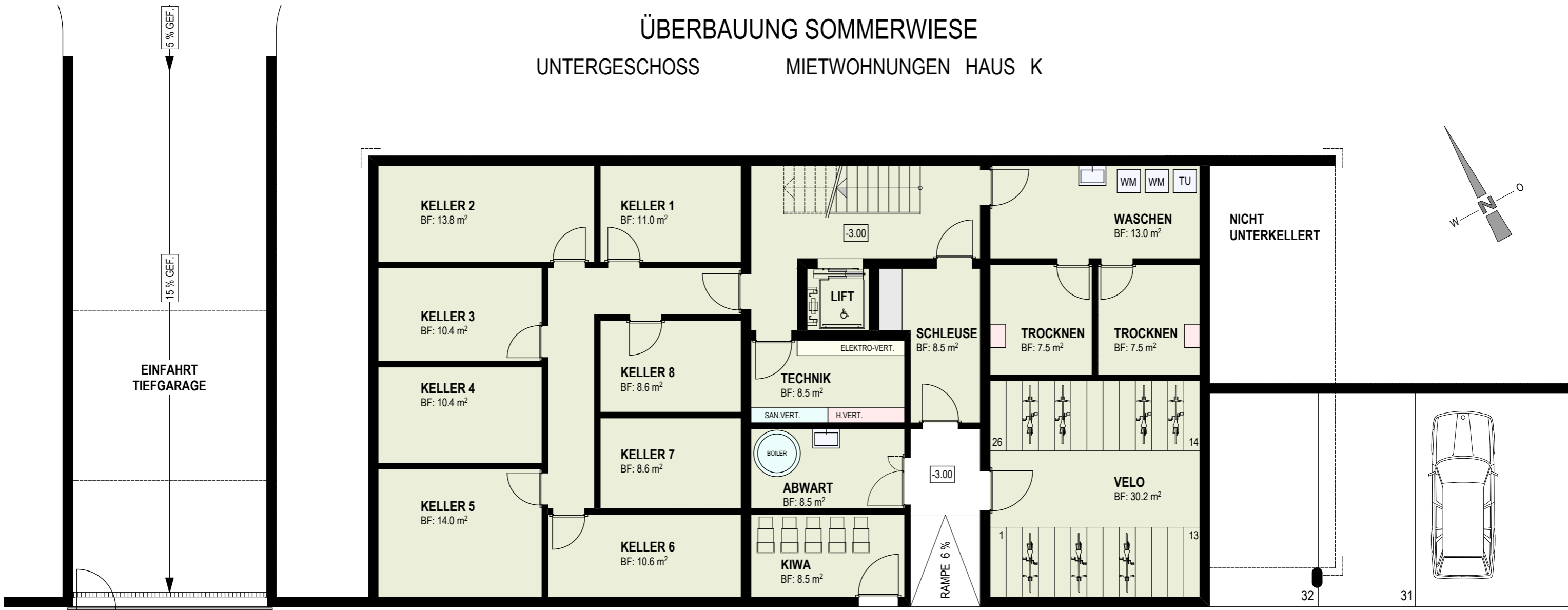

# ÜBERBAUUNG SOMMERWIESE

## ERDGESCHOSS MIETWOHNUNGEN HAUS K

25.30

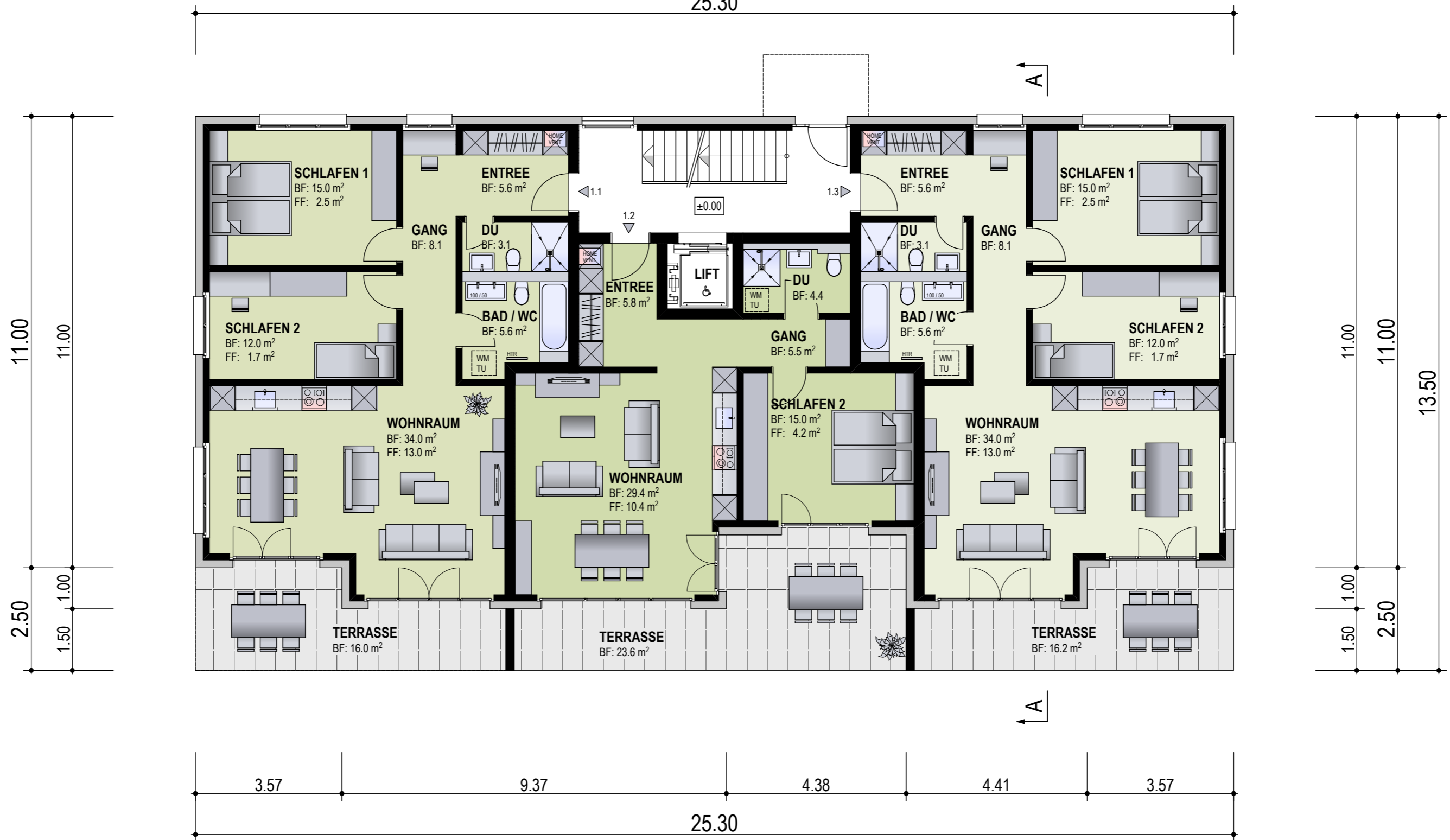

<b>WOHNUNG NR. K 1.1</b>	RECHTS
<b>3 1/2 - ZIMMER - WOHNUNG</b>	
WOHNFLÄCHE :	ca. 83.40 m <sup>2</sup>
NETTOWOHNFLÄCHE :	ca. 87.50 m <sup>2</sup>
TERRASSE :	ca. 16.00 m <sup>2</sup>

<b>WOHNUNG NR. K 1.2</b>	MITTE
<b>2 1/2 - ZIMMER - WOHNUNG</b>	
WOHNFLÄCHE :	ca. 60.10 m <sup>2</sup>
NETTOWOHNFLÄCHE :	ca. 61.90 m <sup>2</sup>
TERRASSE :	ca. 23.60 m <sup>2</sup>

<b>WOHNUNG NR. K 1.3</b>	LINKS
<b>3 1/2 - ZIMMER - WOHNUNG</b>	
WOHNFLÄCHE :	ca. 83.40 m <sup>2</sup>
NETTOWOHNFLÄCHE :	ca. 87.50 m <sup>2</sup>
TERRASSE :	ca. 16.20 m <sup>2</sup>

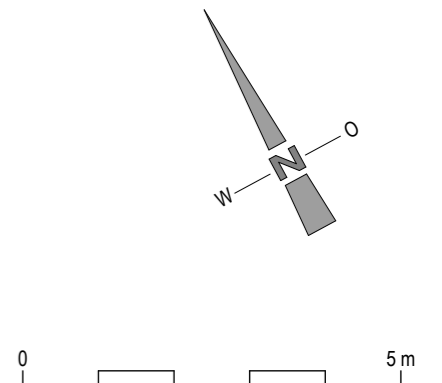

# ÜBERBAUUNG SOMMERWIESE

## OBERGESCHOSS MIETWOHNUNGEN HAUS K

25.30



<b>WOHNUNG NR. K 2.1</b>	RECHTS
<b>3 1/2 - ZIMMER - WOHNUNG</b>	
WOHNFLÄCHE :	ca. 83.40 m <sup>2</sup>
NETTOWOHNFLÄCHE :	ca. 87.50 m <sup>2</sup>
TERRASSE :	ca. 16.00 m <sup>2</sup>

<b>WOHNUNG NR. K 2.2</b>	MITTE
<b>2 1/2 - ZIMMER - WOHNUNG</b>	
WOHNFLÄCHE :	ca. 60.10 m <sup>2</sup>
NETTOWOHNFLÄCHE :	ca. 61.90 m <sup>2</sup>
TERRASSE :	ca. 23.60 m <sup>2</sup>

<b>WOHNUNG NR. K 2.3</b>	LINKS
<b>3 1/2 - ZIMMER - WOHNUNG</b>	
WOHNFLÄCHE :	ca. 83.40 m <sup>2</sup>
NETTOWOHNFLÄCHE :	ca. 87.50 m <sup>2</sup>
TERRASSE :	ca. 16.20 m <sup>2</sup>

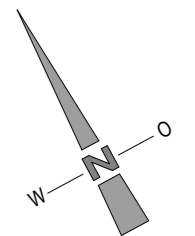

# ÜBERBAUUNG SOMMERWIESE

## ATTIKAGESCHOSS MIETWOHNUNGEN HAUS K

25.30



<b>WOHNUNG NR. K 3.1</b>	RECHTS
<b>3 1/2 - ZIMMER - WOHNUNG</b>	
WOHNFLÄCHE :	ca. 87.30 m <sup>2</sup>
NETTOWOHNFLÄCHE :	ca. 90.70 m <sup>2</sup>
TERRASSE :	ca. 52.40 m <sup>2</sup>

<b>WOHNUNG NR. K 3.2</b>	LINKS
<b>3 1/2 - ZIMMER - WOHNUNG</b>	
WOHNFLÄCHE :	ca. 82.10 m <sup>2</sup>
NETTOWOHNFLÄCHE :	ca. 91.00 m <sup>2</sup>
TERRASSE :	ca. 51.80 m <sup>2</sup>

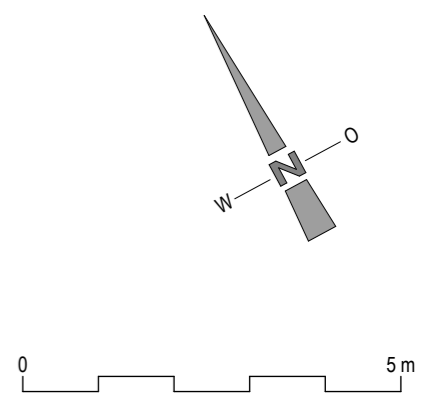

# ÜBERBAUUNG SOMMERWIESE

## QUERSCHNITT MIETWOHNUNGEN HAUS K

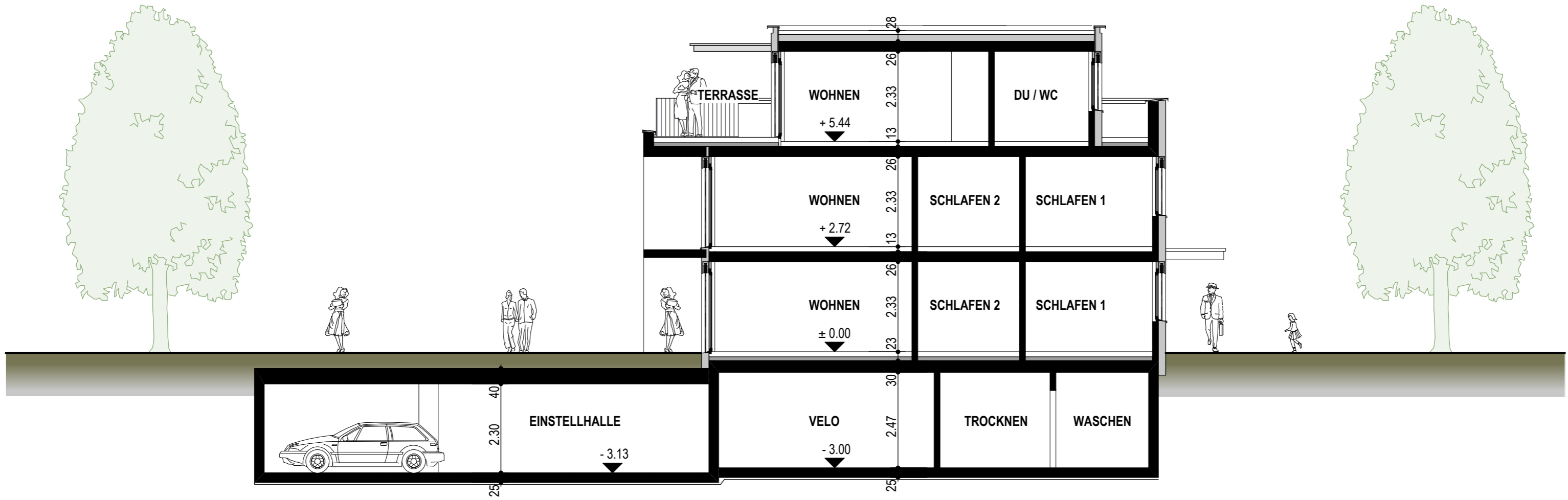

# ÜBERBAUUNG SOMMERWIESE

SÜD - FASSADE MIETWOHNUNGEN HAUS K





# ÜBERBAUUNG SOMMERWIESE

WEST - FASSADE      MIETWOHNUNGEN HAUS K

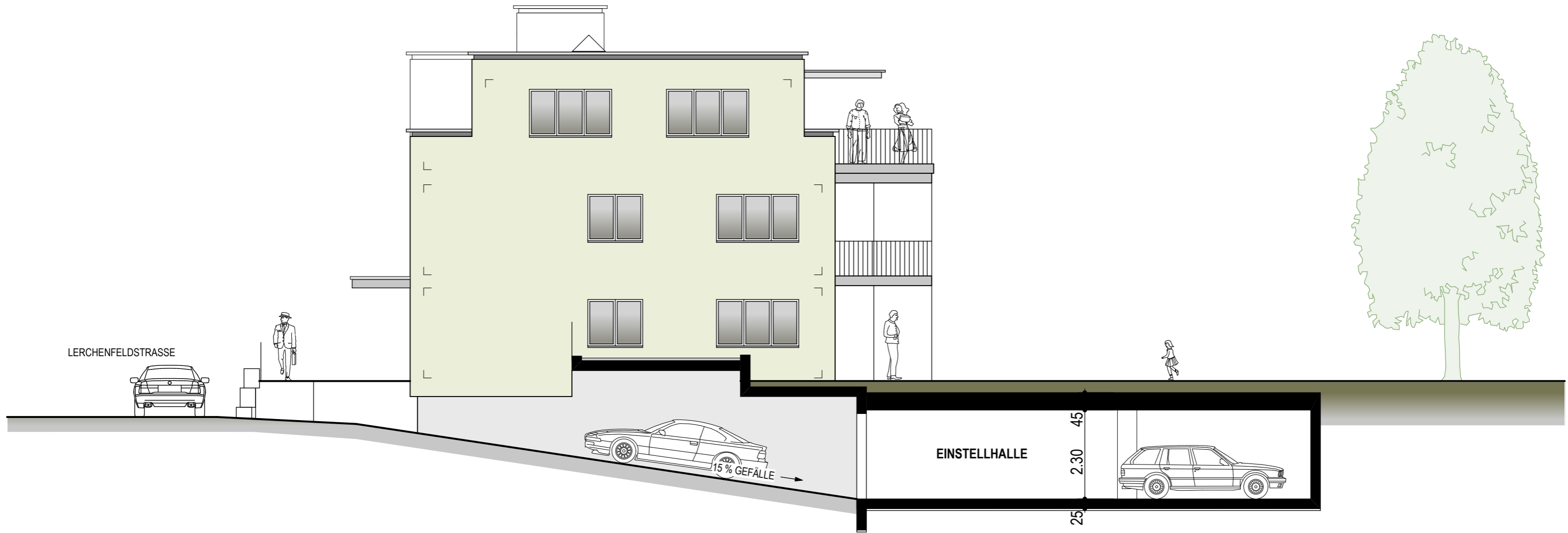

# ÜBERBAUUNG SOMMERWIESE

OST - FASSADE      MIETWOHNUNGEN HAUS K

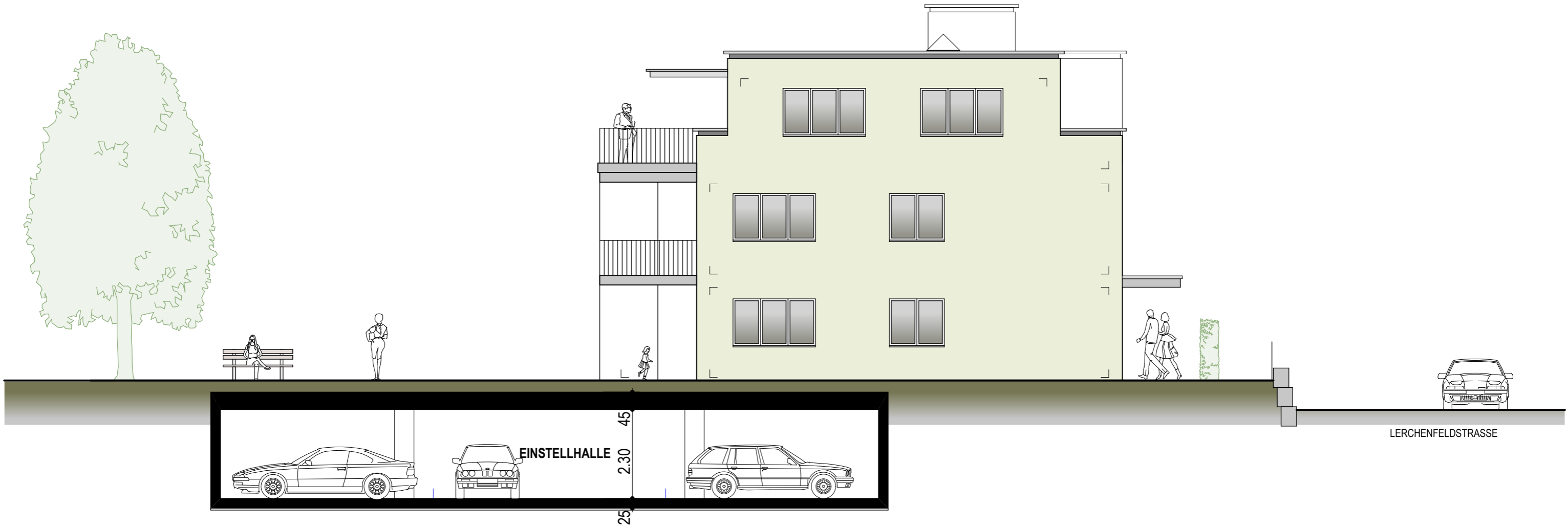

# ÜBERBAUUNG SOMMERWIESE

NORD - FASSADE

MIETWOHNUNGEN HAUS K

